

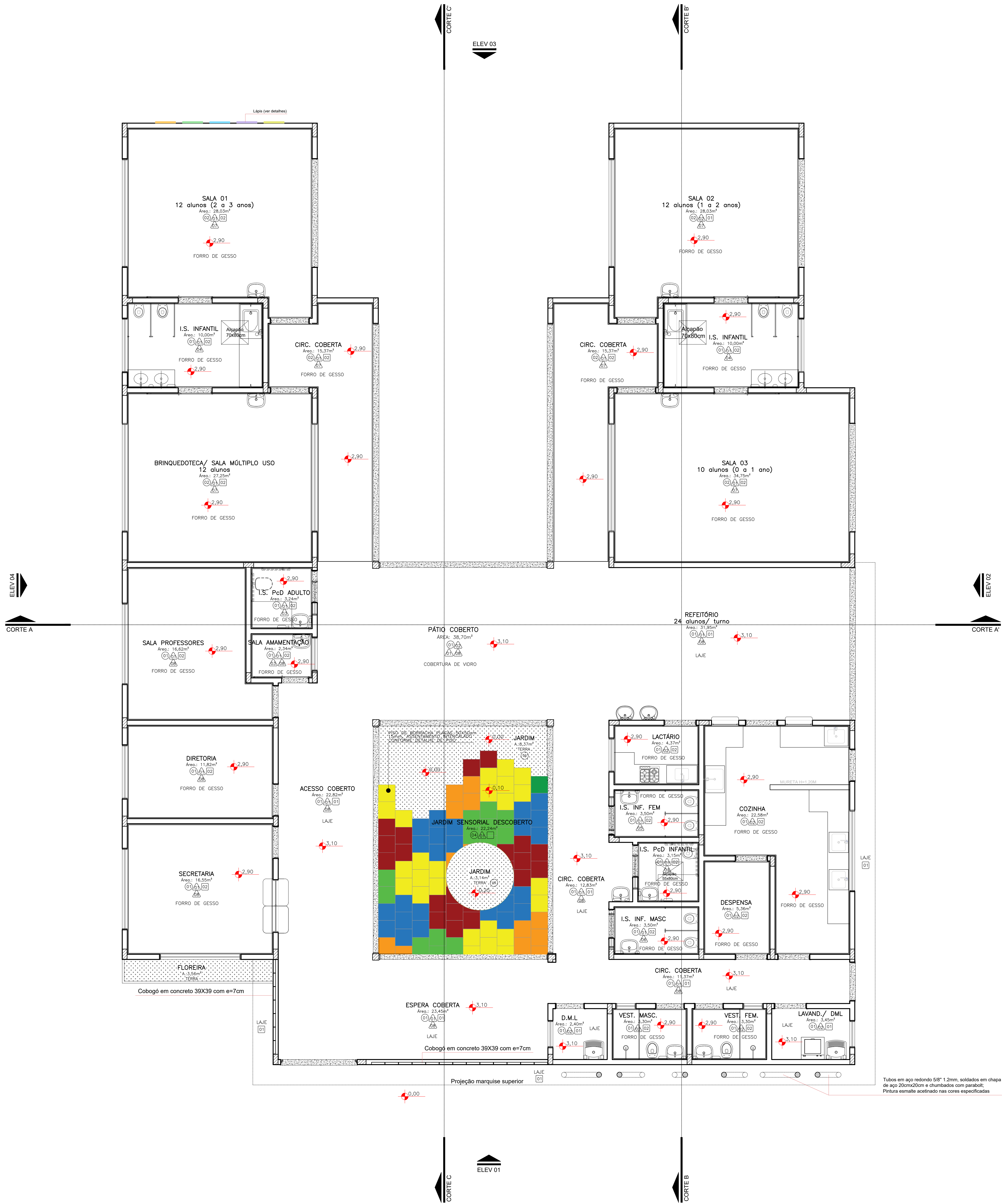

TETO		
REF.	ESPECIFICAÇÃO	QUANTIDADE
01	LAJE COM PINTURA EM TINTA ACRILICA, COR REFERÊNCIA BRANCO GELCO, SUXNIL OU SIMILAR, TETO COM MASSAMENTO.	143,29 M2
02	FORRO EM GESSO, EMASSAMENTO E PINTURA EM TINTA ACRILICA, COR REFERÊNCIA BRANCO GELCO, SUXNIL OU SIMILAR.	288,43 M2



PLANTA DETALHE DO FORRO
Área: 456,86 m²

Escala: 1:50

OBSERVAÇÃO:
O PROJETO APRESENTADO REFINA-SE A EDIFICAÇÃO DO PROGRAMA INFÂNCIA FELIZ PARANÁ. CRIE-SE PROJETO DE AUTORIA E RESPONSABILIDADE DAS ARQUITETAS ADRIANA GARCIA, CAU A43.023-0 E ISaura MARQUES DE SOUZA, CAU A43.023-0. CRIE-SE O PROJETO DE IMPLANTAÇÃO E IMPLANTAÇÃO COM A EXISTENTE. A RESPONSABILIDADE SOBRE A IMPLANTAÇÃO DO PROJETO PERTENCE APENAS AOS AUTORES DO PROJETO.

		GOVERNO DO ESTADO DO PARANÁ SECRETARIA DO DESENVOLVIMENTO SOCIAL E FAMÍLIA PROGRAMA INFÂNCIA FELIZ NÚCLEO TÉCNICO DE ARQUITETURA	
PROPRIETÁRIO:	SECRETARIA DO DESENVOLVIMENTO SOCIAL E FAMÍLIA	MUNICÍPIO:	ESTADO DO PARANÁ
OBRA:	PROJETO PADRÃO DE OBRAS	ÁREA EDIFICADA:	456,86m²
OBJETO DO PROJETO:	EDIFICAÇÃO PÚBLICA EM ALVENARIA	TIPO:	CONSTRUÇÃO
LOCAL:	RUA XXXXXXXX, 000, BAIRRO	PROJETO:	ARQUITETÔNICO
AUTORES DO PROJETO PADRÃO REGISTRO PROF:	ARQ. ADRIANA GARCIA, CAU A43.023-0 ARQ. ISaura MARQUES DE SOUZA, CAU A43.023-0	PROJETO:	PLANTA FORRO
LOCO PRETENDIDO:	PREFEITURA EMPRESA XXXXXXXXXXXX CNPJ XXXXXXXX-XX	DESENHO:	ADRIANA
ARQ. ENG.:	XXXXXXXXX CAUGREIA 00000	DATA:	JANEIRO 2021
		ESCALA DO DESENHO:	INDICADA
		ARQUITETO:	Chetna_24.06.2021.000